

Fénykép minősége

A fotókkal kapcsolatos követelmények:

- Nem lehet 6 hónapnál régebbi.
- 35-40 mm széles (ha nem élőképfelvétel.)
- Határai: kevéssel a vállak és a fej felett, az arc töltsse ki a kép 70-80%-át.
- Legyen éles és tiszta.
- Nagy felbontású, szennyeződés és gyűrődés mentes.



Túlzottan közeli



Túlzottan távoli



Elmosódott

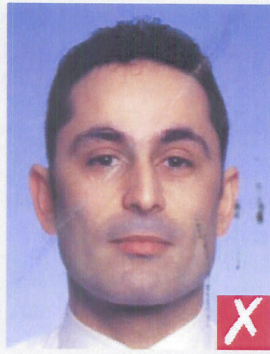

Szennyezett, gyűrött



Nem a kamerába néz



Természetellenes bőrtónus



Túlzottan sötét



Túlzottan világos



Fakó színek



Túl kis képfelbontás



A fotókkal kapcsolatos követelmények:

- A kérelmező nézzen közvetlenül a kamerába.
- A bőrtónusoknak természetesnek kell lenniük.
- Fontos a kép megfelelő fényessége és kontrasztja.

Stílus és bevilágítás

A fotókkal kapcsolatos követelmények:

- Legyen színsemleges.
- A szemek legyenek nyitottak és tisztán láthatóak, a haj ne takarja el azokat.
- Az arc legyen szemben a kamerával, az oldalállású, ferde arckép nem megfelelő. Az arc legyen a kép közepén, mindkét arcélnek látszania kell.
- A kép háttere legyen világos és homogén.
- Egyenletes bevilágítás mellett az arcon ne legyen csillogás, árnyék vagy vörös szem effektus.



A haj belelóg az arcba



Zárt szemek

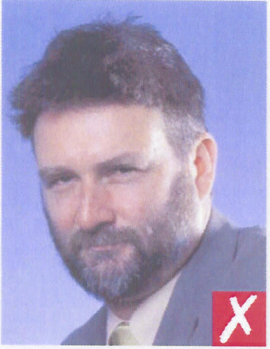

Portré stílus



Szemek ferdén állnak



Inhomogén háttér



Nincs középen



Csillogó bőr



Vörös szem effektus

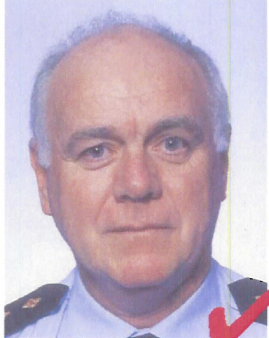

Árnyék a fej mögött

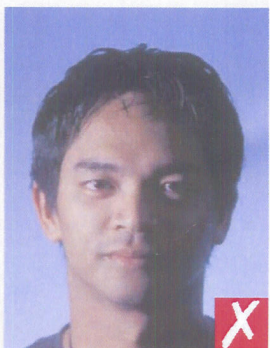

Árnyék az arcon





Sötétített lencse



Csillogás a lencsén



Szemüvegek és fejfedők

Ha a kérelmező szemüveges:

- A fényképen a szemeknek tisztán látszaniuk kell. A szemüveg csillogása, sötétített lencse nem megengedett (amennyiben lehetséges, kerülni kell a túl vastag keretet, amennyiben rendelkezésre áll, vékony keretes szemüveget kell használni.)
- A szemüveg kerete semilyen mértékben nem takarhatja a szemeket.



Túl vastag keret



A keret takarja a szemeket



Kalapot visel



Sapkát visel



Fejfedők:

- Fejfedők használata kizárólag vallási okokból engedélyezett, de ez esetben is az arc főbb elemeinek (az áll és a homlok között), valamint mindkét arcélne tisztán látszania kell.



Az arc fedett



Árnyék az arcon

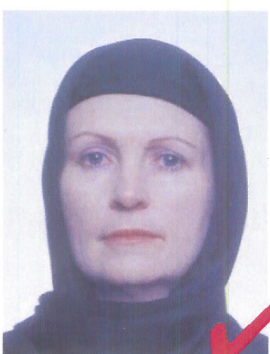

Arckifejzés és elrendezés

Követelmények:

- A kérelmezőnek a képen egyedül kell látszania (más személy, tárgy megjelenítése nem megengedett). A kérelmezőnek a kamerába kell néznie semleges arckifejzéssel és zárt szájjal.

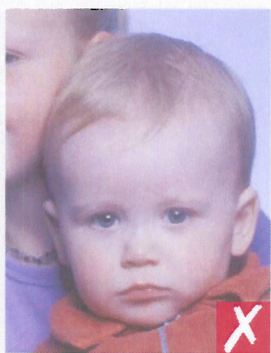

Más személy a képen



Nyitott száj, a játék túl közel az archoz

